UZASADNIENIE
PLANU OGÓLNEGO GMINY GÓRZNO

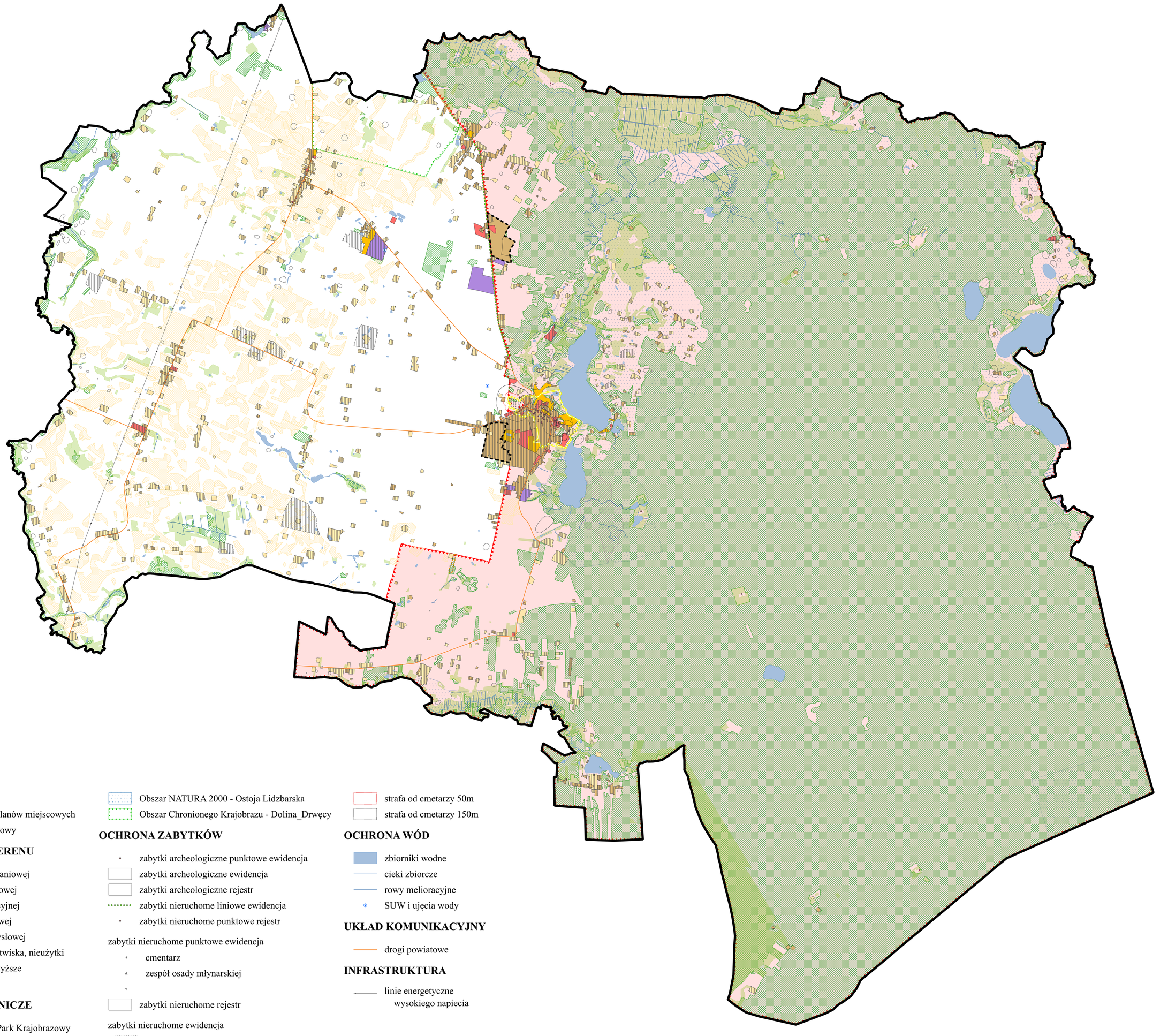

Legenda

- granica oprcacowania
- obszary obowiązujących planów miejscowych
- obszar uzupełnienia zabudowy

ZAGOSPODRAOWANIE TERENU

- tereny zabudowy mieszkaniowej
- tereny zabudowy zagrodowej
- tereny zabudowy rekreacyjnej
- tereny zabudowy usługowej
- tereny zabudowy przemysłowej
- grunty zielone - łaki, pastwiska, nieużytki
- grunty rolne klasy III i wyższe
- grunty_leśne

ŚRODOWISKO PRZYRODNICZE

- Gorzniensko Lidzbarsk Park Krajobrazowy

Rezerwaty Przyrody

- Czarny Bryńsk
- Jar Brynicy
- Ostrowy nad Brynicą
- Szumny Zdrój im. Kazimierza Sulisławskiego

- Obszar NATURA 2000 - Ostoja Lidzbarska
- Obszar Chronionego Krajobrazu - Dolina_Drwęcy

OCHRONA ZABYTKÓW

- zabytki archeologiczne punktowe ewidencja
- zabytki archeologiczne ewidencja
- zabytki archeologiczne rejestr
- zabytki nieruchome liniowe ewidencja
- zabytki nieruchome punktowe rejestr

zabytki nieruchome punktowe ewidencja

- cmentarz
- zespół osady młynarskiej

- zabytki nieruchome rejestr

zabytki nieruchome ewidencja

- cmentarz
- park
- układ urbanistyczny miasta
- inne

- strafa od cmetarzy 50m
- strafa od cmetarzy 150m

OCHRONA WÓD

- zbiorniki wodne
- cieki zbiorcze
- rowy melioracyjne
- SUW i ujęcia wody

UKŁAD KOMUNIKACYJNY

- drogi powiatowe

INFRASTRUKTURA

- linie energetyczne wysokiego napiecia

SKALA 1:10 000

0 1 2 3 4 km